

更新时间: 2017/11/2

## 港股每日聚焦

### 香港市场表现

|       | 收盘       | 上日涨跌 (%) | 5日涨跌 (%) |
|-------|----------|----------|----------|
| 恒生指数  | 28594.06 | 1.23     | 1.03     |
| 国企指数  | 11636.49 | 1.12     | 1.25     |
| 红筹指数  | 4415.50  | 0.75     | (0.18)   |
| 创业板指数 | 273.43   | 0.87     | (0.74)   |

### 外围市场表现

|         | 收盘       | 上日涨跌 (%) | 5日涨跌 (%) |
|---------|----------|----------|----------|
| 上证综指    | 3395.91  | 0.08     | (0.03)   |
| 沪深300   | 3996.62  | (0.25)   | 0.49     |
| 深证成指    | 11350.32 | (0.15)   | (0.76)   |
| 道琼斯     | 23435.01 | 0.25     | 0.45     |
| 标普500   | 2579.36  | 0.16     | 0.87     |
| 纳斯达克    | 6716.53  | (0.17)   | 2.33     |
| FTSE100 | 7487.96  | (0.07)   | 0.55     |
| 德国DAX   | 13465.51 | 1.78     | 3.48     |
| 日经225   | 22420.08 | 1.86     | 3.28     |
| 纽约期金    | 1275.50  | 0.39     | (0.24)   |
| 纽约期油    | 54.27    | (0.20)   | 4.03     |

### 恒生指数与国企指数走势 (近6个月)

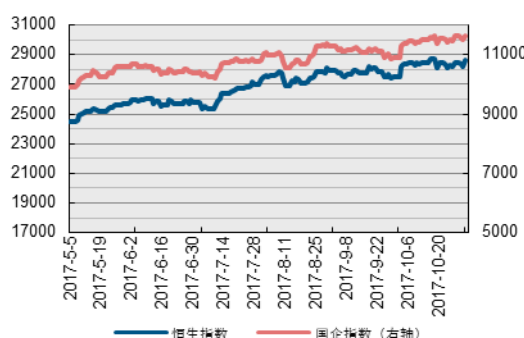

资料来源: 长江证券、Wind

### 今晨观点

香港恒生指数收盘涨 1.23%，报 28594.06 点。恒生国企指数涨 1.12%，恒生红筹指数涨 0.75%。内地保险股集体大涨博彩股向好，腾讯控股(0700.HK)涨 2.9%，为 本月最大涨幅。大市成交升至 1102.04 亿港元，前一交易日为 962.78 亿港元。

中资保险股领涨蓝筹，多只个股盘中创新高，中国人寿涨 7.36%，报 27.7 港元，盘中创 52 周新高；中国平安涨 2.63%，报 70.3 港元，盘中股价曾见 70.55 港元，创 上市新高；中国财险涨 8.41%，报 16.76 港元，盘中创 52 周新高，公司第三季盈利同 比大升 82%至 56 亿元人民币，明显高于市场预期；新华保险涨 2.56%，报 50 港元； 中国太保涨 1.04%，报 38.85 港元。

澳门博彩股大幅上扬，银河娱乐涨 4.14%，报 55.3 港元；金沙中国有限公司涨 4.22%，报 38.3 港元；新濠国际发展涨 5.39%，报 22.5 港元；内银股已公布第三季 业绩，整体表现仅属一般，对市场提振效果有限。恒指 ADR 比例指数报 28536.89 点， 预计恒指今晨将低开 0.20%或 57.17 点。

### 投资备忘

#### 业绩公布

| 证券简称   | 证券代码    | 公告内容  | 证券简称 | 证券代码 | 公告内容 |
|--------|---------|-------|------|------|------|
| 新意网集 团 | 8008.HK | 一季度业绩 |      |      |      |
| 联想集团   | 0992.HK | 中期业绩  |      |      |      |
| 中国投融   | 1226.HK | 中期业绩  |      |      |      |
| 香港宽频   | 1310.HK | 末期业绩  |      |      |      |

#### 派息除净

| 证券简称   | 证券代码    | 详情               | 股息应付日期     | 股息之截止过户日期              |
|--------|---------|------------------|------------|------------------------|
| 新意网集 团 | 8008.HK | 末期股息港币 13.7 仙    | 2017/11/20 | 2017/11/6              |
| 域高金融   | 8326.HK | 第三季股息港币 0.0031 元 | 2017/11/15 | 2017/10/24-2017/1 0/25 |

## 目录

|                     |    |
|---------------------|----|
| 大市走势.....           | 3  |
| 板块比较.....           | 5  |
| 个股表现.....           | 6  |
| 上日香港股票表现排名 .....    | 6  |
| 活跃恒指成份 ADR 表现 ..... | 7  |
| A+H 股相对表现.....      | 7  |
| 市场备忘.....           | 10 |

## 重点图表

图 1: 恒生指数走势与成交额

图 2: 大市主要指数走势示意

图 3: 沪深 300 指数走势与成交额

图 4: 标普 500 指数走势与成交量

图 5: 市场流动性指标

图 6: 投资者情绪指标

图 7: 美港息差与香港银行间利率

图 8: 海外市场走势

图 9: 美元、黄金、原油走势示意

图 10: 各行业相对涨跌幅

表 1: 上日涨幅排名前五的股票

表 2: 上日跌幅排名前五的股票

表 3: 上日成交量排名前五的股票

表 4: 上日成交额排名前五的股票

表 5: 活跃恒指成份 ADR 表现

表 6: A+H 股相对表现

表 7: 上日重要经济数据

## 大市走勢

图 1: 恒生指数走势与成交额



资料来源：长江证券、Wind

图 2: 大市主要指数走势示意

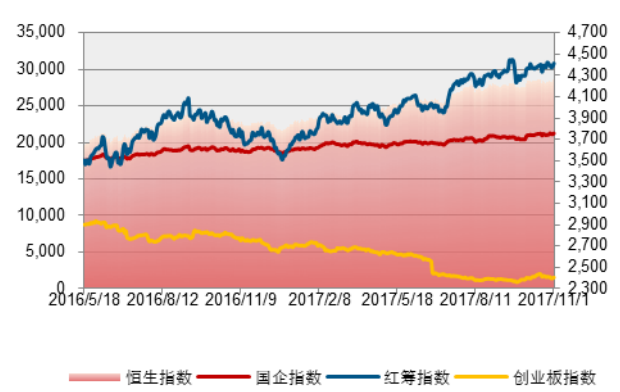

资料来源：长江证券、Wind

图 3: 沪深 300 指数走势与成交额



资料来源：长江证券、Wind

图 4: 标普 500 指数走势与成交量

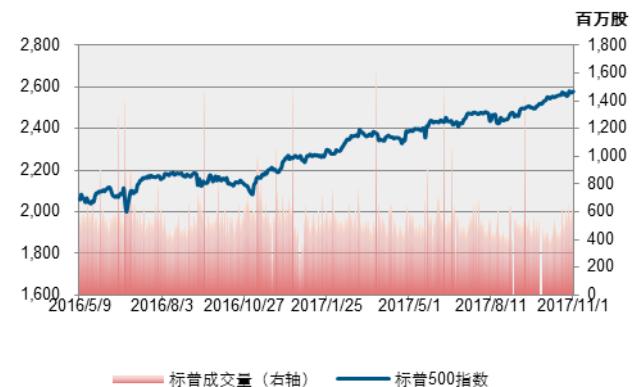

资料来源：长江证券、Wind

图 5: 市场流动性指标

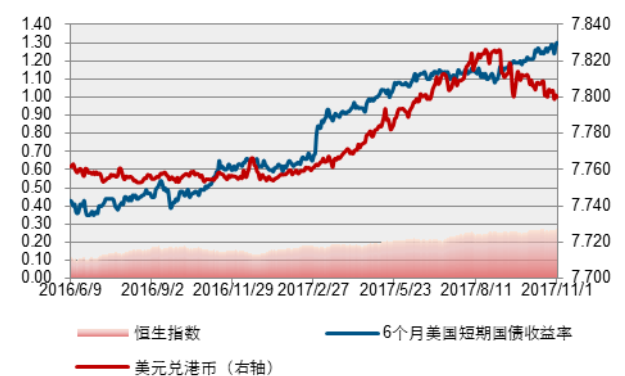

资料来源：长江证券、Wind

图 6: 投资者情绪指标

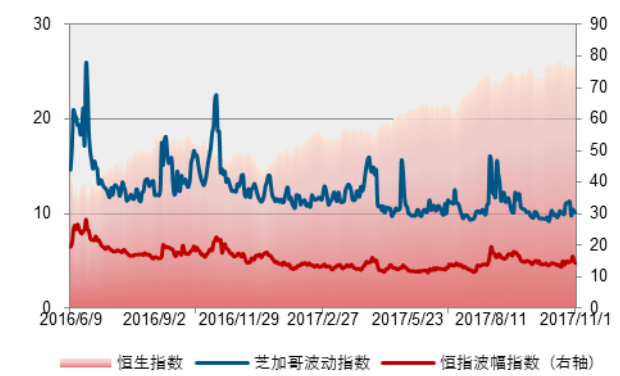

资料来源：长江证券、Wind

图 7: 美港息差与香港银行间利率

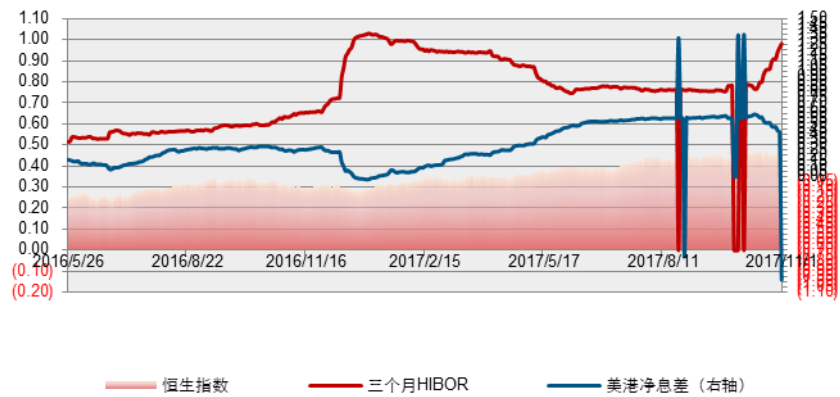

资料来源：长江证券、Wind

图 8: 海外市场走势

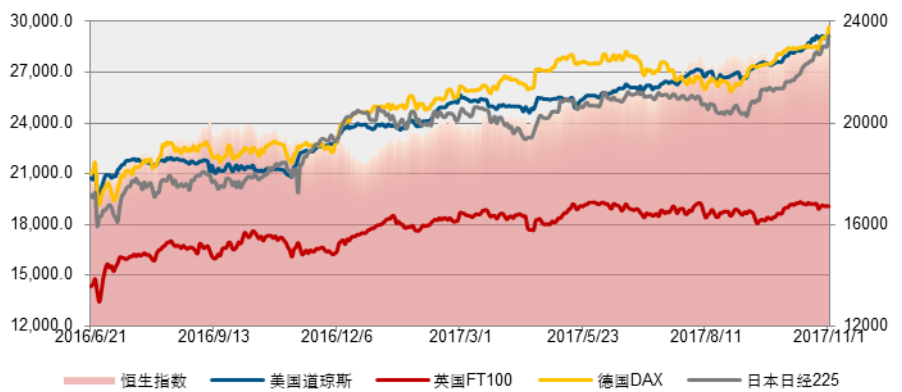

资料来源：长江证券、Wind

图 9: 美元、黄金、原油走势示意

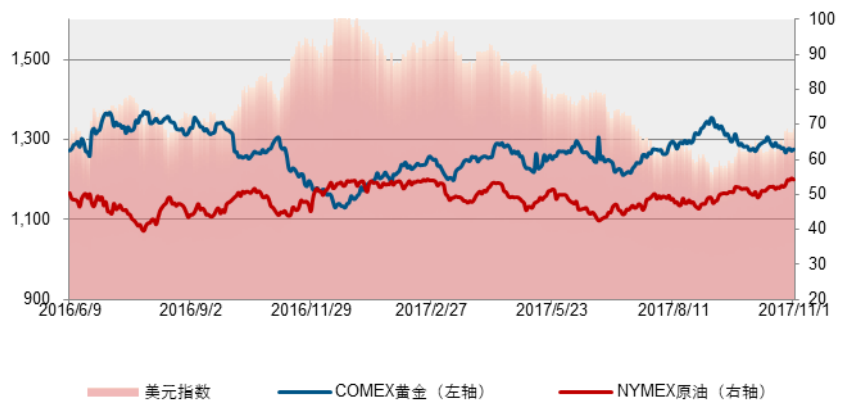

资料来源：长江证券、Wind

## 板块比较

图 10: 各行业相对涨跌幅

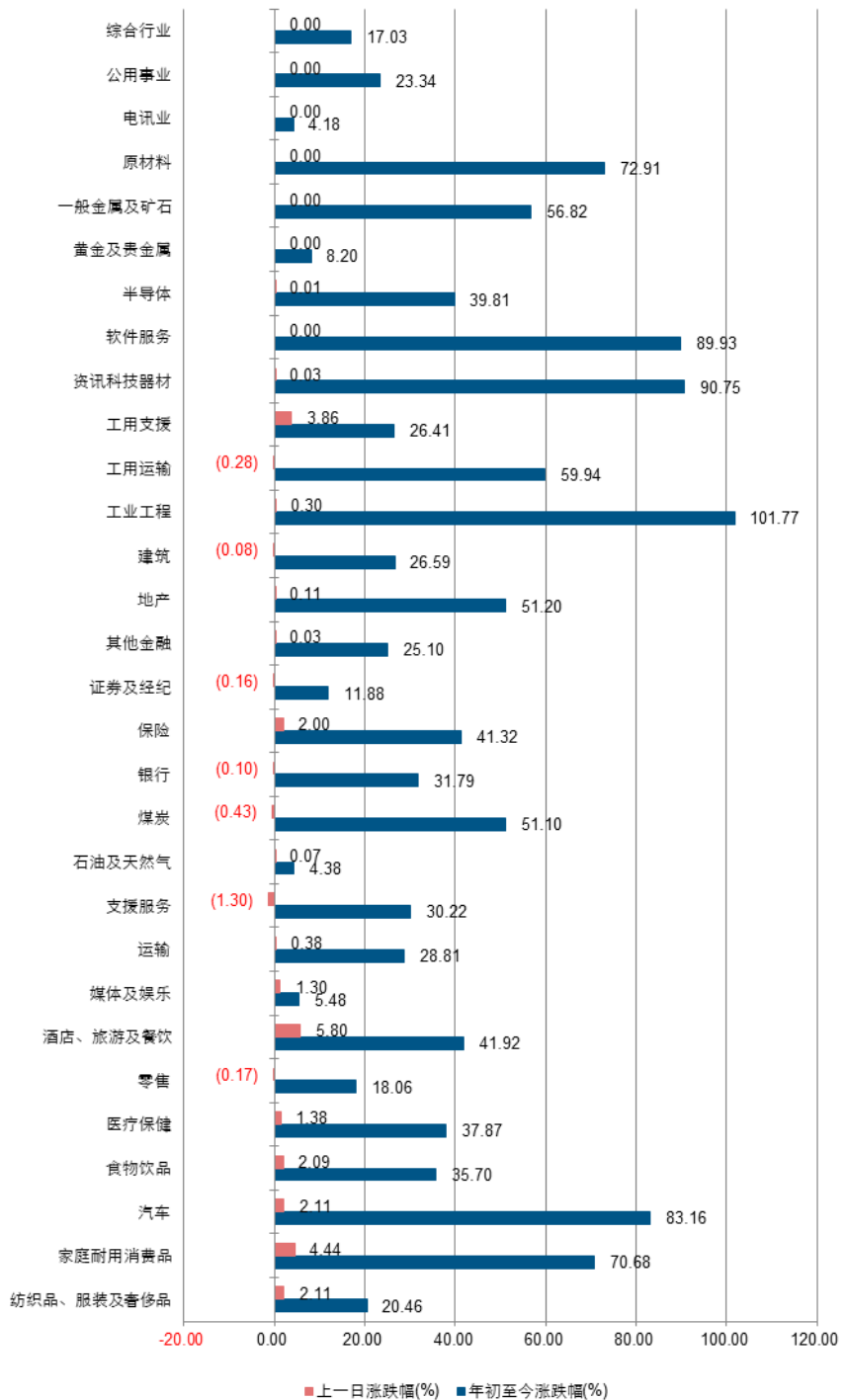

资料来源: 长江证券、Wind

## 个股表现

### 上日香港股票表现排名

表 1: 上日涨幅排名前五的股票

| 证券代码    | 证券简称   | 上日涨幅 (%) | 上日成交量 (百万股) | 5日涨跌幅 (%) | 年迄今涨跌幅 (%) |
|---------|--------|----------|-------------|-----------|------------|
| 8129.HK | 中国生物资源 | 127.27   | 649.03      | 114.29    | (6.25)     |
| 8368.HK | 中国创意控股 | 38.03    | 77.33       | 134.45    | 88.46      |
| 8021.HK | 汇隆控股   | 26.09    | 291.91      | 26.09     | (87.39)    |
| 8220.HK | 比高集团   | 20.22    | 2.38        | 18.89     | (33.95)    |
| 0927.HK | 富士高实业  | 20.00    | 2.20        | 22.03     | 36.20      |

资料来源: 长江证券、Wind

表 2: 上日跌幅排名前五的股票

| 证券代码    | 证券简称  | 上日跌幅 (%) | 上日成交量 (百万股) | 5日涨跌幅 (%) | 年迄今涨跌幅 (%) |
|---------|-------|----------|-------------|-----------|------------|
| 8321.HK | 泰锦控股  | (81.77)  | 97.35       | (78.06)   | (93.13)    |
| 0059.HK | 天誉置业  | (18.99)  | 25.99       | 6.63      | 137.50     |
| 8202.HK | 汇创控股  | (17.50)  | 52.87       | 0.00      | (25.84)    |
| 8242.HK | 宏创高科  | (16.67)  | 74.94       | (36.71)   | (39.02)    |
| 8326.HK | 同景新能源 | (15.60)  | 0.39        | (1.40)    | (14.92)    |

资料来源: 长江证券、Wind

表 3: 上日成交量排名前五的股票

| 证券代码    | 证券简称   | 上日成交量 (百万股) | 上日涨跌幅 (%) | 5日涨跌幅 (%) | 年迄今涨跌幅 (%) |
|---------|--------|-------------|-----------|-----------|------------|
| 0582.HK | 蓝鼎国际   | 1054.66     | (1.85)    | 10.99     | 125.80     |
| 3988.HK | 中国银行   | 650.27      | (0.51)    | (1.78)    | 18.37      |
| 8129.HK | 中国生物资源 | 649.03      | 127.27    | 114.29    | (6.25)     |
| 0136.HK | 恒腾网络   | 402.00      | (2.41)    | (3.57)    | 3.85       |
| 1398.HK | 工商银行   | 364.53      | 1.13      | 1.95      | 41.83      |

资料来源: 长江证券、Wind

表 4: 上日成交额排名前五的股票

| 证券代码    | 证券简称 | 上日成交金额 (百万港元) | 上日涨跌幅 (%) | 5日涨跌幅 (%) | 年迄今涨跌幅 (%) |
|---------|------|---------------|-----------|-----------|------------|
| 0700.HK | 腾讯控股 | 22.03         | 2.92      | 3.75      | 90.21      |
| 2628.HK | 中国人寿 | 187.21        | 7.36      | 11.02     | 38.63      |
| 2318.HK | 中国平安 | 47.94         | 2.63      | 4.54      | 85.04      |
| 3988.HK | 中国银行 | 650.27        | (0.51)    | (1.78)    | 18.37      |
| 0981.HK | 中芯国际 | 185.42        | 8.53      | 20.63     | 6.57       |

资料来源: 长江证券、Wind

## 活跃恒指成份 ADR 表现

表 5: 活跃恒指成份 ADR 表现

| 证券简称      | 证券代码    |          | 港股收市价    | ADR 收市价<br>(港元) | 比港股升/跌<br>(港元) | 比港股升跌<br>(%) |
|-----------|---------|----------|----------|-----------------|----------------|--------------|
|           | 港股      | ADR      |          |                 |                |              |
| 汇丰控股      | 0005.HK | HBC.NYSE | 76.65    | 75.94           | (0.71)         | (0.92)       |
| 中国石油化工股份  | 0386.HK | SNP.NYSE | 5.74     | 5.76            | 0.02           | 0.30         |
| 中国联通      | 0762.HK | CHU.NYSE | 11.46    | 11.34           | (0.12)         | (1.04)       |
| 中国石油股份    | 0857.HK | PTR.NYSE | 5.11     | 5.15            | 0.04           | 0.81         |
| 中国海洋石油    | 0883.HK | CEO.NYSE | 10.60    | 10.62           | 0.02           | 0.16         |
| 中国移动      | 0941.HK | CHL.NYSE | 79.40    | 79.20           | (0.20)         | (0.25)       |
| 中国人寿      | 2628.HK | LFC.NYSE | 27.70    | 27.49           | (0.21)         | (0.77)       |
| 建设银行(OTC) | 0939.HK | CICHY    | 6.95     | 6.95            | 0.00           | 0.00         |
| 工商银行(OTC) | 1398.HK | IDCBY    | 6.26     | 6.26            | 0.00           | 0.00         |
| 港交所(OTC)  | 0388.HK | HKXCY    | 221.20   | 221.11          | (0.09)         | (0.04)       |
| 友邦保险(OTC) | 1299.HK | AAGIY    | 60.15    | 60.27           | 0.12           | 0.20         |
| 中银香港(OTC) | 2388.HK | BHKLY    | 37.30    | 37.31           | 0.01           | 0.03         |
| 中国银行(OTC) | 3988.HK | BACHY    | 3.87     | 3.86            | (0.01)         | (0.26)       |
| 腾讯控股(OTC) | 0700.HK | TCEHY    | 360.00   | 359.28          | (0.72)         | (0.20)       |
| 长和实业(OTC) | 0001.HK | CHEUY    | 99.45    | 99.47           | 0.02           | 0.02         |
|           |         |          | 收市       | 预测开市值           | 预测开市变<br>动点    |              |
| 恒生指数      |         |          | 28594.06 | 28536.89        | (57.17)        |              |

美元兑港元: 7.8001

资料来源: 长江证券、Wind

## A+H 股相对表现

表 6: A+H 股相对表现

| 证券简称     | 证券代码    |           | 港股 (港元) | A 股 (人民<br>币) | H 股对 A 股<br>折让 (%) | A 股对 H 股<br>溢价 (倍) |
|----------|---------|-----------|---------|---------------|--------------------|--------------------|
|          | 港股      | A 股       |         |               |                    |                    |
| 第一拖拉机股份  | 0038.HK | 601038.SH | 3.75    | 8.2100        | 61.18              | 2.58               |
| 东北电气     | 0042.HK | 000585.SZ | 1.91    | 5.26          | 69.14              | 3.24               |
| 四川成渝高速公路 | 0107.HK | 601107.SH | 3.13    | 4.58          | 41.92              | 1.72               |
| 青岛啤酒股份   | 0168.HK | 600600.SH | 32.40   | 34.13         | 19.32              | 1.24               |
| 江苏宁沪高速公路 | 0177.HK | 600377.SH | 11.86   | 9.92          | (1.61)             | 0.98               |
| 京城机电股份   | 0187.HK | 600860.SH | 2.23    | 7.30          | 74.04              | 3.85               |
| 昆明机床     | 0300.HK | 600806.SH | 2.49    | 6.44          | 67.14              | 3.04               |
| 中船防务     | 0317.HK | 600685.SH | 13.18   | 26.66         | 57.98              | 2.38               |
| 马鞍山钢铁股份  | 0323.HK | 600808.SH | 3.64    | 4.15          | 25.45              | 1.34               |

|          |         |           |       |       |        |      |
|----------|---------|-----------|-------|-------|--------|------|
| 上海石油化工股份 | 0338.HK | 600688.SH | 4.71  | 6.40  | 37.45  | 1.60 |
| 鞍钢股份     | 0347.HK | 000898.SZ | 6.83  | 6.26  | 7.27   | 1.08 |
| 江西铜业股份   | 0358.HK | 600362.SH | 12.52 | 17.74 | 40.02  | 1.67 |
| 中国石油化工股份 | 0386.HK | 600028.SH | 5.74  | 6.11  | 20.16  | 1.25 |
| 中国中铁     | 0390.HK | 601390.SH | 6.27  | 9.28  | 42.58  | 1.74 |
| 广深铁路股份   | 0525.HK | 601333.SH | 4.50  | 4.97  | 23.05  | 1.30 |
| 深圳高速公路股份 | 0548.HK | 600548.SH | 8.11  | 9.72  | 29.09  | 1.41 |
| 南京熊猫电子股份 | 0553.HK | 600775.SH | 5.09  | 9.79  | 55.81  | 2.26 |
| 郑煤机      | 0564.HK | 601717.SH | 4.56  | 7.24  | 46.47  | 1.87 |
| 山东墨龙     | 0568.HK | 002490.SZ | 1.44  | 4.93  | 75.18  | 4.03 |
| 北京北辰实业股份 | 0588.HK | 601588.SH | 2.95  | 5.81  | 56.85  | 2.32 |
| 中国东方航空股份 | 0670.HK | 600115.SH | 4.10  | 7.00  | 50.22  | 2.01 |
| 山东新华制药股份 | 0719.HK | 000756.SZ | 9.10  | 17.36 | 55.45  | 2.24 |
| 中国国航     | 0753.HK | 601111.SH | 7.92  | 9.96  | 32.42  | 1.48 |
| 中兴通讯     | 0763.HK | 000063.SZ | 26.60 | 31.58 | 28.41  | 1.40 |
| 新华文轩     | 0811.HK | 601811.SH | 6.75  | 14.53 | 60.52  | 2.53 |
| 中国石油股份   | 0857.HK | 601857.SH | 5.11  | 8.39  | 48.24  | 1.93 |
| 白云山      | 0874.HK | 600332.SH | 26.60 | 32.14 | 29.66  | 1.42 |
| 东江环保     | 0895.HK | 002672.SZ | 11.94 | 16.25 | 37.55  | 1.60 |
| 华能国际电力股份 | 0902.HK | 600011.SH | 5.18  | 6.74  | 34.68  | 1.53 |
| 安徽海螺水泥股份 | 0914.HK | 600585.SH | 32.25 | 24.99 | (9.68) | 0.91 |
| 海信科龙     | 0921.HK | 000921.SZ | 10.10 | 15.70 | 45.32  | 1.83 |
| 建设银行     | 0939.HK | 601939.SH | 6.95  | 7.06  | 16.33  | 1.20 |
| 大唐发电     | 0991.HK | 601991.SH | 2.63  | 4.42  | 49.43  | 1.98 |
| 安徽皖通高速公路 | 0995.HK | 600012.SH | 6.25  | 13.04 | 59.26  | 2.45 |
| 中信银行     | 0998.HK | 601998.SH | 5.05  | 6.16  | 30.32  | 1.44 |
| 中石化油服    | 1033.HK | 600871.SH | 1.34  | 3.01  | 62.16  | 2.64 |
| 重庆钢铁股份   | 1053.HK | 601005.SH | 1.64  | 2.15  | 35.17  | 1.54 |
| 中国南方航空股份 | 1055.HK | 600029.SH | 6.00  | 9.15  | 44.27  | 1.79 |
| 浙江世宝     | 1057.HK | 002703.SZ | 3.31  | 10.71 | 73.73  | 3.81 |
| 天津创业环保股份 | 1065.HK | 600874.SH | 4.95  | 15.39 | 72.66  | 3.66 |
| 华电国际电力股份 | 1071.HK | 600027.SH | 3.24  | 4.26  | 35.36  | 1.55 |
| 东方电气     | 1072.HK | 600875.SH | 7.60  | 10.90 | 40.74  | 1.69 |
| 中国神华     | 1088.HK | 601088.SH | 18.62 | 20.42 | 22.50  | 1.29 |
| 洛阳玻璃股份   | 1108.HK | 600876.SH | 4.56  | 22.45 | 82.74  | 5.79 |
| 中海发展股份   | 1138.HK | 600026.SH | 4.53  | 6.42  | 40.03  | 1.67 |
| 中联重科     | 1157.HK | 000157.SZ | 3.81  | 4.61  | 29.76  | 1.42 |
| 兖州煤业股份   | 1171.HK | 600188.SH | 7.62  | 11.97 | 45.90  | 1.85 |
| 中国铁建     | 1186.HK | 601186.SH | 9.78  | 12.34 | 32.64  | 1.48 |
| 比亚迪股份    | 1211.HK | 002594.SZ | 68.95 | 64.20 | 8.72   | 1.10 |
| 农业银行     | 1288.HK | 601288.SH | 3.67  | 3.73  | 16.38  | 1.20 |
| 新华保险     | 1336.HK | 601336.SH | 50.00 | 63.26 | 32.82  | 1.49 |



|        |         |           |       |       |       |      |
|--------|---------|-----------|-------|-------|-------|------|
| 中州证券   | 1375.HK | 601375.SH | 3.62  | 8.27  | 62.80 | 2.69 |
| 工商银行   | 1398.HK | 601398.SH | 6.26  | 6.09  | 12.64 | 1.14 |
| 丽珠医药   | 1513.HK | 000513.SZ | 53.80 | 66.00 | 30.72 | 1.44 |
| 中国中冶   | 1618.HK | 601618.SH | 2.59  | 5.19  | 57.59 | 2.36 |
| 大众公用   | 1635.HK | 600635.SH | 3.46  | 5.05  | 41.77 | 1.72 |
| 中国中车   | 1766.HK | 601766.SH | 7.59  | 11.40 | 43.41 | 1.77 |
| 广发证券   | 1776.HK | 000776.SZ | 16.60 | 17.71 | 20.34 | 1.26 |
| 中国交通建设 | 1800.HK | 601800.SH | 9.46  | 15.38 | 47.72 | 1.91 |
| 晨鸣纸业   | 1812.HK | 000488.SZ | 14.14 | 17.89 | 32.83 | 1.49 |
| 中煤能源   | 1898.HK | 601898.SH | 3.53  | 5.87  | 48.89 | 1.96 |
| 中国远洋   | 1919.HK | 601919.SH | 4.20  | 6.81  | 47.58 | 1.91 |
| 民生银行   | 1988.HK | 600016.SH | 7.51  | 8.24  | 22.54 | 1.29 |
| 金隅股份   | 2009.HK | 601992.SH | 3.88  | 5.84  | 43.53 | 1.77 |
| 中集集团   | 2039.HK | 000039.SZ | 16.04 | 19.73 | 30.91 | 1.45 |
| 复星医药   | 2196.HK | 600196.SH | 39.45 | 39.99 | 16.16 | 1.19 |
| 万科企业   | 2202.HK | 000002.SZ | 28.35 | 29.15 | 17.34 | 1.21 |
| 金风科技   | 2208.HK | 002202.SZ | 9.80  | 14.14 | 41.10 | 1.70 |
| 广汽集团   | 2238.HK | 601238.SH | 19.88 | 27.76 | 39.14 | 1.64 |
| 中国平安   | 2318.HK | 601318.SH | 70.30 | 64.12 | 6.82  | 1.07 |
| 长城汽车   | 2333.HK | 601633.SH | 9.69  | 11.38 | 27.63 | 1.38 |
| 潍柴动力   | 2338.HK | 000338.SZ | 9.93  | 8.60  | 1.87  | 1.02 |
| 中国铝业   | 2600.HK | 601600.SH | 6.08  | 8.09  | 36.13 | 1.57 |
| 中国太保   | 2601.HK | 601601.SH | 38.85 | 43.14 | 23.46 | 1.31 |
| 上海医药   | 2607.HK | 601607.SH | 19.88 | 25.16 | 32.85 | 1.49 |
| 国泰君安   | 2611.HK | 601211.SH | 18.28 | 19.84 | 21.69 | 1.28 |
| 中国人寿   | 2628.HK | 601628.SH | 27.70 | 32.88 | 28.40 | 1.40 |
| 上海电气   | 2727.HK | 601727.SH | 3.49  | 8.70  | 65.91 | 2.93 |
| 中海集运   | 2866.HK | 601866.SH | 1.74  | 3.93  | 62.37 | 2.66 |
| 大连港    | 2880.HK | 601880.SH | 1.36  | 2.93  | 60.55 | 2.53 |
| 中海油田服务 | 2883.HK | 601808.SH | 7.02  | 11.45 | 47.89 | 1.92 |
| 紫金矿业   | 2899.HK | 601899.SH | 2.68  | 3.68  | 38.11 | 1.62 |
| 交通银行   | 3328.HK | 601328.SH | 5.85  | 6.17  | 19.42 | 1.24 |
| 秦港股份   | 3369.HK | 601326.SH | 2.65  | 8.04  | 71.99 | 3.57 |
| 福耀玻璃   | 3606.HK | 600660.SH | 30.10 | 26.99 | 5.22  | 1.06 |
| 东方证券   | 3958.HK | 600958.SH | 8.00  | 15.17 | 55.18 | 2.23 |
| 招商银行   | 3968.HK | 600036.SH | 29.70 | 26.90 | 6.16  | 1.07 |
| 中国银行   | 3988.HK | 601988.SH | 3.87  | 3.91  | 15.88 | 1.19 |
| 洛阳钼业   | 3993.HK | 603993.SH | 5.16  | 7.25  | 39.51 | 1.65 |
| 中信证券   | 6030.HK | 600030.SH | 17.50 | 17.22 | 13.63 | 1.16 |
| 招商证券   | 6099.HK | 600999.SH | 13.00 | 18.37 | 39.85 | 1.66 |
| 光大证券   | 6178.HK | 601788.SH | 10.70 | 14.86 | 38.80 | 1.63 |
| 中国光大银行 | 6818.HK | 601818.SH | 3.70  | 4.03  | 21.97 | 1.28 |

|      |         |           |       |       |       |      |
|------|---------|-----------|-------|-------|-------|------|
| 海通证券 | 6837.HK | 600837.SH | 12.32 | 14.39 | 27.24 | 1.37 |
| 中国银河 | 6881.HK | 600838.SH | 6.81  | 11.84 | 51.12 | 2.05 |
| HTSC | 6886.HK | 601688.SH | 17.00 | 19.16 | 24.59 | 1.33 |

港元兑人民币：0.8499

资料来源：长江证券、Wind

## 市场备忘

表 7：上日重要经济数据

| 地区  | 公布日期      | 经济数据名称                  | 本期数据      | 上期数据      |
|-----|-----------|-------------------------|-----------|-----------|
| 美国  | 2017/11/1 | 截至 10 月 27 日 API 原油库存变动 | -509 万桶   | 51.9 万桶   |
| 美国  | 2017/11/1 | 截至 10 月 27 日 API 汽油库存变动 | -769.7 万桶 | -575.3 万桶 |
| 中国  | 2017/11/1 | 10 月财新制造业 PMI           | 51        | 51        |
| 英国  | 2017/11/1 | 10 月 Markit 制造业 PMI     | 56.3      | 56.0      |
| 加拿大 | 2017/11/1 | 10 月 Markit 制造业 PMI     | 54.3      | 55        |

资料来源：长江证券、Wind

## 免责声明

本报告的作者是基于独立、客观、公正和审慎的原则制作本研究报告。本报告的信息均来源于公开资料，本公司对这些信息的准确性和完整性不作任何保证，也不保证所包含信息和建议不发生任何变更。本公司已力求报告内容的客观、公正，但文中的观点、结论和建议仅供参考，不包含作者对证券价格涨跌或市场走势的确定性判断。报告中的信息或意见并不构成所述证券的买卖出价或征价，投资者据此做出的任何投资决策与本公司和作者无关。

本公司及作者在自身所知知情范围内，与本报告中所评价或推荐的证券不存在法律法规要求披露或采取限制、静默措施的利益冲突。

本报告版权仅仅为本公司所有，未经书面许可，任何机构和个人不得以任何形式翻版、复制和发布。如引用须注明出处为长江证券经纪（香港）有限公司，且不得对本报告进行有悖原意的引用、删节和修改。刊载或者转发本证券研究报告或者摘要的，应当注明本报告的发布人和发布日期，提示使用证券研究报告的风险。未经授权刊载或者转发本报告的，本公司将保留向其追究法律责任的权利。

## 规范性披露

本研究报告的分析师或其有联系者并无担任此报告提到的上市公司的董事或高级人员。

本研究报告的分析师或其有联系者并无拥有此报告提到的上市公司有关的任何财务权益。

## 投资评级说明

|        |   |
|--------|---|
| 行业评级   | 报告发布日后的 12 个月内行业股票指数的涨跌幅度相对同期恒生指数的涨跌幅为基准，投资建议的评级标准为：        |
| 看 好：   | 相对表现优于市场  |
| 中 性：   | 相对表现与市场持平   |
| 看 淡：   | 相对表现弱于市场  |
| 公司评级   | 报告发布日后的 12 个月内公司的涨跌幅度相对同期恒生指数的涨跌幅为基准，投资建议的评级标准为：            |
| 推 荐：   | 相对恒生指数涨幅大于 10%  |
| 谨慎推荐：  | 相对恒生指数涨幅在 5%~10%之间  |
| 中 性：   | 相对恒生指数涨幅在 -5%~5%之间  |
| 减 持：   | 相对恒生指数涨幅小于 -5%  |
| 无投资评级： | 由于我们无法获取必要的资料，或者公司面临无法预见结果的重大不确定性事件，或者其他原因，致使我们无法给出明确的投资评级。 |

## 长江证券经纪(香港)有限公司

### CHANGJIANG Securities Brokerage (HK) Limited

地址：香港中环皇后大道中 183 号中远大厦 19 楼 1908 室

电话：(852) 2823 0333 传真：(852) 2823 0408

网址：www.cjsc.com.hk